



Bene salud

Cartilla médica



INSTRUCTIVO PARA EL AFILIADO

De acuerdo con lo establecido por el Ministerio de Salud, cumplimos y otorgamos la total cobertura del Programa Médico Obligatorio de Emergencia (PMO).

El Programa Médico Obligatorio está basado en los principios de la atención primaria de la salud, entendiendo a la misma no sólo como la cobertura para el primer nivel de atención, sino y fundamentalmente como una estrategia de organización de los servicios sanitarios.

Por tanto, se sostienen los principios de privilegiar la preservación de la salud antes que las acciones curativas, y por tanto reforzar los programas de prevención.

CANALES DE ATENCIÓN

☎ **0800 345 7677**

✉ credenciales@benesalud.com.ar
medicacion@benesalud.com.ar
discapacidad@benesalud.com.ar
ive@benesalud.com.ar

NUESTRA OFICINA

Cerrito 260 6° piso, Caba.

PLAN DE SALUD MENTAL

Incluye:

- El Programa cubre hasta 30 consultas ambulatorias por año. Las consultas no pueden ser más de 4 por mes.
- Entrevista psiquiátrica, psicológica, psicopedagogía, psicoterapia individual, psicoterapia grupal, psicoterapia de familia y de pareja y psicodiagnóstico.
- La internación está cubierta hasta 30 días por año para patologías agudas.
- Se incluyen todas aquellas actividades de fortalecimiento y desarrollo de comportamientos y hábitos de vida saludables como forma de promoción de la salud en general y de la salud mental en particular.

EMERGENCIAS DE SALUD MENTAL COMAVE

4192-9150

MASTER RED EMERGENCIAS
MEDICAS

5218-5008 / 0810-345-9996

PLAN DE ODONTOLOGÍA

Incluye:

- Prevención, fluoración y campañas de educación para la salud bucal. La consulta de diagnóstico y plan de tratamiento.
- Están incluidas las consultas de urgencia.
- Odontología preventiva: campos de prevención, fluoración y campañas de educación para la salud bucal.



PLAN MATERNO INFANTIL

- Para iniciar el procedimiento:
- Está cubierto todo el embarazo y hasta el primer mes luego del nacimiento.
- Atención del recién nacido hasta cumplir 1 año de edad. Incluye toda la atención del niño, tanto ambulatoria como en internación.
- Las medicaciones específicas también están cubiertas al 100%.
- El programa incluye embarazo y parto: consultas estudios de diagnóstico exclusivamente relacionados con el embarazo, los estudios para la detección de Fenilcetonuria, del Hipotiroidismo Congénito y Enfermedad Fibroquística en el recién nacido.
- Vacunas obligatorias.
- Si existe indicación médica. el programa también cubre las leches maternizadas o de otro tipo que deba tomar el bebé.

SALUD SEXUAL Y REPRODUCTIVA

Incluye:

- La colocación y extracción del implante subdérmico, el DIU y el Sistema Intrauterino.
- Liberación de Levonorgestrel como métodos anticonceptivos.
- IVE (Interrupción voluntaria del embarazo).
- Cobertura integral y gratuita de la interrupción voluntaria del embarazo prevista en la ley N° 27.610.
- Una vez solicitada la prestación por parte de la beneficiaria/afiliada, se posee de un plazo máximo de diez (10) días corridos para cumplir con la prestación.
- Información sobre el procedimiento y cuidados posteriores. Atención de salud durante todo el proceso.
- Información y provisión de métodos anticonceptivos.
- Prestaciones de diagnóstico.
- Medicamentos.
- Terapias de apoyo.

REHABILITACIÓN

Incluye:

- Se incluyen todas las prácticas kinesiológicas y fonoaudiológicas; rehabilitación motriz, psicomotriz, readaptación ortopédica y rehabilitación sensorial.
- Kinesioterapia: hasta 30 sesiones por beneficiario por año calendario.
- Fonoaudiología: hasta 30 sesiones por beneficiario por año calendario.

MEDICAMENTOS

- En general, los medicamentos incluidos en el Programa están cubiertos en un 40% y 70% para enfermedades crónicas según resolución N° 310 de la Superintendencia de Servicios de Salud.
- EA casos específicos (medicamentos oncológicos. para insuficiencia renal o incluidos en programas especiales) la cobertura es del 100%.

CUIDADOS PALIATIVOS

- Es la asistencia activa y total de. los pacientes por; UA equipo multidisciplinario, cuando el paciente tiene una expectativa de vida que no supera los 6 meses.
- Los objetivos son: aliviar; el dolor. los síntomas y el abordaje psicosocial del paciente.
- La cobertura es del 100%.

HEMODIÁLISIS Y DIÁLISIS PERITONEAL CONTINUA AMBULATORIA

- La cobertura es del 100%.
- El paciente debe inscribirse eA el INCUCAI dentro de los primeros 30 días de iniciado el tratamiento.

OTOAMPLÍFONOS

- Se asegura la cobertura de otoamplífonos al 100% eA niños de hasta 15 años a fin de garantizar un adecuado nivel de audición que les permita sostener una educación que maximice las potencialidades personales de cada beneficiario.

ANTEOJOS

- Se asegura la cobertura de anteojos con lentes estándar, en un 100% a niños de hasta 15 años.

SALUD SEXUAL Y REPRODUCTIVA

- La cobertura es del 100% en prótesis e implantes de colocación interna permanente.
- Para órtesis y prótesis externas, la cobertura es del 50%.
- No están cubiertas las prótesis denominadas miogénicas o bioeléctricas.
- La indicación médica de la órtesis o prótesis debe utilizar el nombre genérico y no la marca. Debe indicar elementos de fabricación nacional.
- Sólo se autorizan prótesis u órtesis importadas cuando no existe una de fabricación nacional.

VIH / SIDA

- Tratamientos médicos, psicológicos y medicamentos para personas que viven con VIH/SIDA.
- Programas de prevención.

ADICCIONES

- Tratamientos médicos, psicológicos y medicamentos para personas con problemas de drogadicción.
- Están incluidos los programas de prevención.

PROGRAMAS DE PREVENCIÓN

En especial de cáncer de mama y cuello uterino:

- Diagnóstico y tratamiento de todas las afecciones malignas.
- Se excluyen de la cobertura todo tipo de tratamientos y/o protocolos de carácter experimental o en fase de prueba.
- Todas las consultas, estudios y procedimientos para el diagnóstico y tratamiento de la enfermedad.
- Soporte clínico de la quimioterapia 100%.
- 100% de cobertura en medicamentos.
- 100% en internación .

TRATAMIENTO PARA LA DIABETES

- Insulina al 100%.
- Cobertura al 100% en medicación e insumos para pacientes con diabetes.

INTERNACIÓN

- Se asegura el 100% de cobertura en la internación en cualquiera de sus modalidades (institucional, hospital de día o domiciliaria).



COSEGUROS

Recordamos a los beneficiarios y/o afiliados que no deben abonar ningún tipo de coseguro por fuera de los autorizados por el Ministerio de Salud por las prestaciones médico asistenciales contempladas en el Programa Médico Obligatorio (PMO).

ESTÁN EXCEPTUADOS DE PAGO DE COSEGUROS:

- Programas de HIV - Oncología - Discapacidad- PMI.
- Prácticas de enfermería.
- Atención domiciliaria de emergencias (código rojo).

GUARDIA

Los beneficiarios que ingresan por guardia no deberán abonar ningún coseguro.

ACTO PROFESIONAL BIOQUÍMICO (APB)

El acto Profesional Bioquímico, tiene un costo extra que debe estar asumido por los afiliados debido a que no está cubierto por la obra social. Está autorizado por la nueva legislación, y su aplicación es obligatoria.

INSTRUCTIVO PARA EL AFILIADO

- La credencial es personal e intransferible y su presentación es obligatoria con su DNI a la hora de acceder a los servicios.
- Para acceder a la Credencial y poder atenderte en los centros médicos, descargarla a través de nuestro sitio web: <https://sistemasalud.oridheansoft.com/#/auth/login>

Canales de consulta:

 Credenciales@benesalud.com.ar

AUTORIZACIONES

Para autorizaciones de Órdenes médicas siga los siguientes pasos:

- Presentarse presencialmente en nuestras oficinas sobre calle Cerrito 260, 6to piso, CABA:
 - 1 Concurrir con DNI o fotocopia del mismo.
 - 2 Orden medica original, o digital.

Para autorizaciones de Medicamentos siga los siguientes pasos:

- Enviar un mail a medicacion@benesalud.com.ar con la siguiente información:
 - 1 En ASUNTO indicar nombre, apellido y número de documento.
 - 2 En el cuerpo del mail deberá adjuntar:
- Imagen clara y legible de la orden médica.
- Credencial provisoria, digital o carnet.
- DNI.

PSICOLOGÍA

| | |
|-------------------------------------|----------|
| SESIÓN INCLUIDA PSICOLOGÍA HASTA 25 | \$7.500 |
| SESIÓN EXCEDENTE PSICOLOGÍA | \$15.000 |

CONSULTAS MEDICAS

| | |
|--|----------|
| MEDICO DE FAMILIA | \$6.500 |
| MEDICO GENERALISTA | \$6.500 |
| MEDICO PEDIATRA | \$6.500 |
| MEDICO TOCGINECOLOGO (Ginecologo y/o obstetra) | \$6.500 |
| CONSULTAS ESPECIALISTA | \$12.000 |

PRÁCTICAS DE LABORATORIO

| | |
|--|---------|
| POR ORDEN MEDICA HASTA 10 DETERMINACIONES BASICAS: Hemograma con formula, Glucemia, Uremia, Eritrosedimentacion, Ionograma, Creatininemia, Orina Completa, Hepatograma, colesterol y Microalbuminuria. | \$4.500 |
| DETERMINACION EXTRA | \$1.500 |

PRÁCTICAS DIAGNOSTICAS TERAPEUTICAS DE BAJA COMPLEJIDAD

| | |
|--|---------|
| IMÁGENES DE BAJA COMPLEJIDAD INCLUYE RX SIMPLE Y ECOGRAFIA SIMPLENOMENCLADA | \$5.000 |
|--|---------|

PRÁCTICAS DIAGNOSTICAS TERAPEUTICAS DE MEDIA COMPLEJIDAD

| | |
|---|----------|
| EJ: DOPPLER, ECO TV, HOLTER, MAPA, PEG, POTENCIALES EVOCADOS, ESTUDIO DEL SUEÑO ETC.. | \$10.000 |
|---|----------|

PRÁCTICAS DIAGNOSTICAS TERAPEUTICAS DE ALTA COMPLEJIDAD

| | |
|--|----------|
| TAC, RMN, BIOMOLECULAR, GENETICO, MEDICINA NUCLEAR, ENDOSCOPIA | \$22.000 |
|--|----------|

PRACTICAS KINESIO/FISIATRA

| | |
|----------------------|---------|
| POR SESION HASTA 30 | \$4.500 |
| POR SESION EXCEDENTE | \$8.000 |

PRÁCTICAS DE FONOAUDIOLÓGÍA Y FONIATRA

| | |
|------------|---------|
| POR SESION | \$4.500 |
|------------|---------|

ATENCIÓN DOMICILIARIA CONSULTAS

| | |
|-------------------------|----------|
| DIURNA (Código verde) | \$22.000 |
| NOCTURNA (Código verde) | \$28.000 |

ATENCION POR TELEMEDICINA

| | |
|-------------------------|----------|
| TELEMEDICINA ADULTOS | \$15.000 |
| TELEMEDICINA PEDIATRICA | \$18.000 |

ODONTOLOGÍA

| | |
|--|----------|
| CONSULTAS | \$10.000 |
| PRACTICAS ODONTOLOGICAS (No preventivas) | \$15.000 |



COSEGUROS 2026

EXENTOS DE COSEGURO

PROGRAMAS PREVENTIVOS

Cánceres de cuello uterino y mama / Odontología preventiva / salud sexual y Reproductiva Ley N°25673

ONCOLOGIA

DISCAPACIDAD

PLAN MATERNO INFANTIL

EMERGENCIAS / CODIGO ROJO

PRACTICAS DE ENFERMERIA

LEY 27.611 de ATENCION Y CUIDADO INTEGRAL DE LA SALUD DURANTE EL EMBARAZO Y LA PRIMERA INFANCIA – Ley 1000 días

LEY 27.675 LEY NACIONAL DE RESPUESTA INTEGRAL al VIH, HEPATITIS VIRALES, otras afecciones de TRANSMISION SEXUAL – ITS Y TUBERCULOSIS - TBC

LEY 26.928 CREACION SISTEMA DE PROTECCION INTEGRAL PARA PERSONAS TRANSPLANTADAS

LEY 27.447 LEY DE TRANSPLANTE DE ORGANOS, TEJIDOS Y CELULAS



Cartilla de prestadores

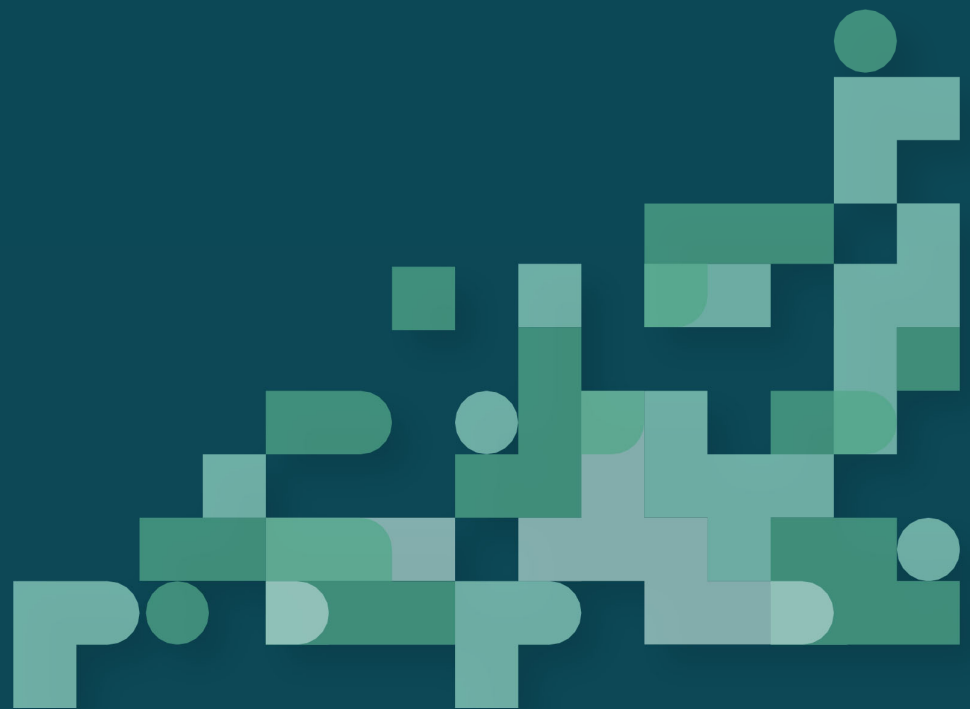



CUERPO MÉDICO CABA - PRESTADORES

CENTRO OFTALMOLOGICO DE DIAGNOSTICO DR NEGRI

Pres. José Evaristo Uriburu 29
4127-0500 / 4127-0555

CEADI

Av Rivadavia 4990
2116 - 7033 - Whatsapp: 1532430153

CEMUVA

Av. Córdoba 5869, Piso 4ª
4777-1033/112655-5574

CENTRO CARDIOLOGICO DR. PALLAVICINI

Av. Paraguay 2629
4966-0854

CENTRO DE DIAGNOSTICO CIC

Lavalle 1625 Pb
1121507450 / Whatsapp: 1168007767

CENTRO DE IMAGENES BUENOS AIRES (IMMBA)

Av. del Libertador 6048
113535-2346

CENTRO MEDICO HELGUERA

Helguera N°2578
4501-4864/4503-5843/4580-2444

CENTRO MEDICO NOGOYA

La Rioja 682
7700-1028 / Whatsapp: 1134960481

CENTRO MEDICO OLIVERA

Carabobo N°148
2152-0000

CENTRO MEDICO SAN CRISTOBAL

Av. San Juan 2479 1° Piso
4943-0220 / 4943-6649

CENYR

Av. Juan B. Alberdi 313
2153-4083 / 2153-4904

CINME

Viamonte 2278
0800-345-0697 / Whatsapp: 1179163745

CONSULTORIO DE FERTILIDAD DR VAZQUEZ RAUL

Carlos Calvo 2957
4932-6845

CONSULTORIO OFTALMOLOGICO DR.GOLDMAN

Virrey Del Pino 2458 8A
4781-1324/ 11 4781-1324

DAX LAB

Moldes N°2018, Belgrano
4785-8063

DR. SAINZ NEUROCIRUJANO

Av. Libertador 5990, Pb 4
5263-5370 / 2114-1820

FUNDUS- LABORATORIO DE DIAGNOSTICO POR IMAGENES

Beruti 3267
4825-3118 / 8355 / 2868 / 0310 / 0313

HOSPITAL DE CLÍNICAS

Av. Córdoba 2351
115950-8000

GRUPO ARIES SALUD

Acoyte 213
2114-2800/2022 / 4902-0987 /
Whatsapp: 1125180457

HOSPITAL DE PEDIATRIA JUAN PEDRO GARRAHAN

Pichincha 1890
114122-6000

INSTITUTO SCORSETTI

Av. Cordoba 2011
4964-0011/ 3170 / 4963-8926

LABORATORIO BRANDSEN SRL

Brandsen 1670 Pb
4301-1007 / 4302-6734

LUCEN

Arturo Jauretche 24
4958-2001 / 4983-1001

ONCOLOGÍA INTEGRAL BELGRANO

General Enrique Martinez 575, 1° Piso
11-5946-5375

OSDEPYM

Av Corrientes 753 Piso 6
Tel: 08101229876/ Whatsapp 1553102127

CUERPO MÉDICO CABA - PRESTADORES

PEDIATRIA PALERMO

Paraguay 3949
4823-4177/ 4826-8837

RESOBAIRES - DIAGNOSTICO POR IMAGENES

Alberti N°549
4941-1794 / 2138-9186

SANATORIO COLEGIALES

Conde N°851
4556-4800/ Whatsapp: 1144067787

SIGMA IMAGENES MEDICAS

Venezuela 1380
3221-2056 / 4384-0425

UROSALUD

Ciudad De La Paz 1596
4787-6495

CENTRO MEDICO DE LA MUJER

Paraguay 2452 4° B Caba
0810-220-0125

CETRO (TRAUMATOLOGIA, KINESIOLOGIA Y DEPORTE)

Zabala 2535 CABA
0810-220-0125

CODAR CENTRO OFTALMOLOGICO

Uruguay 782, piso 3
11 2364-0546



CUERPO MÉDICO ZONA OESTE - PRESTADORES

ASISTENCIA PEDIATRICA SAN JUSTO

Avenida Dr. Arturo U. Illia 3198
San Justo
11 2103-9724

CENTRO DE DIAGNOSTICO DRES. MOLINAS

9 De Julio 576, Morón
Moron
5544-1000 / Whatsapp: 11-2614-9471

CENTRO MEDICO ARCOS DEL CIELO

Entre Rios 2664
San Justo
4651-8940 / 2128-8578

CENTRO MEDICO NUESTRA SEÑORA DEL ROSARIO

Republica De Portugal 2823
Isidro Casanova
4486-2200/4600-1365

CENTRO MEDICO SAN ANTONIO

Zárate 360
Padua
0220-483-7788

CENTRO MEDICO "LA SALITA"

Av. Alcorta N° 847
Paso del Rey
Teléfono: 114438-3430

CLINICA PSIQUIATRICA MODELO DEL SOL

Chacabuco 770
Ramos Mejia
4654-6989/4654-5265

CONSULTORIO OFTALMOLOGICO DR.GOLDMAN

Av. Rivadavia 13332 Of. 5002
Ramos Mejia
4656-3627

CONSULTORIO PEDIATRICO MARIA FLORENCIA BARRIL

Sarmiento 917 Pb B
Moron
11 7003-8342 / Urgencias 1544108001

CONSULTORIOS ENTRE RIOS

Calle Entre Rios 2942 4To Piso C
San Justo
4441-0521 / 5972-2500

CONSULTORIOS EXTERNOS MARIANO MORENO

Maipú 142
Moreno
0237-4635-000

CONSULTORIOS EXTERNOS MARIANO MORENO

Merlo 2761
Moreno
0237-4635-000

HOSPITAL "DR. RENÉ FAVALORO"

Av. Eva Peron 5200
Rafael Castillo
116076-2700

HOSPITAL MARIANO MORENO

Uruguay 146
Moreno
0237-4635-000

IAMED - INSTITUTO DE ATENCIÓN MEDICA INTEGRAL

Alvear 1018
Itzaingó
6066-1427

IMAT CEMI

Alt. Brown 425
Moron
5263-5376 Whatsapp 15-6205-2707

INSTITUTO BIOQUIMICO PRIVADO

BAVASSO-KOWADIO
Av. Rivadavia 14340
Ramos Mejia
4654-5020

CUERPO MÉDICO ZONA OESTE - PRESTADORES

LABORATORIO SOL

Marmol 2397
San Justo
4651-1418

OSDEPYM

Bartolome Mitre 1059
Moron
0810-122-9876/ Whatsapp 15-5310-2127

POLICLINICO REGIONAL EVA PERON

Av. de Mayo 980
Ramos Mejia
11 4003-4700

RENALIA

Juan Manuel De Rosas 7080
Isidro Casanova
011 2091-2053

RESOCENTER

25 De Mayo 340/344
Moron
11 5365 9800

SANATORIO AMTA

Santa Juana De Arco N°3545
Ciudadela
5532-0700 Turnos: 11-3730-1900

SANATORIO MODELO DE LA SAGRADA FAMILIA

Av. General Enrique Mosconi 1525
Lomas Del Mirador
11 2112-5592 / 11 2119-8799

SANATORIO SAN JUAN BAUTISTA

Av. Eva Peron 4855
Merlo
0220-4940-000

TROVATO DIAGNOSTICO INTEGRAL

Av. De Mayo 537
Ramos Mejia
7078-5400/ Whatsapp 11-4415-0551



CUERPO MÉDICO ZONA SUR - PRESTADORES

ASOCIACION MUTUAL ACILA LATINOAMERICANA (CENTRO MEDICO SARANDI)

Colonia 3601
Sarandi
52770663/ 1127114577 Solo Whatsapp

BIOIMAGENES

Av. Hipólito Yrigoyen N°3502
Lanus
115263-3220

CEM

H. Yrigoyen N°9175
Lomas De Zamora
5263-0801/ Whatsapp: 116230-0007

CEM

Vicente Lopez N°265/
Monte Grande
5263-0801/ Whatsapp: 11621-3197

CEM

Azcuenaga N° 546
Monte Grande
5263-0801

CENTRO DE ESTUDIOS PSIQUIÁTRICOS (CEPSA)

San Martin 1028
Avellaneda
4222-1213/ 4222- 4005

CENTRO MEDICO NOGOYA

Av. Hipolito Yrigoyen 688
Avellaneda
6009-2626 / Whatsapp: 134960488

CEREHA

Casazza N°49
Sarandi
4353-1473/4217-0963

CIDI GROUP

Ruta 52 Mariano Castex 1925
Canning
0810-999-0990

CIDI GROUP

Belgrano 755
Cañuelas
0810-999-0990

CIDI GROUP

José Ignacio Rucci 125
Guernica
0810-999-0990

CIDI GROUP

Chacabuco 284
Lobos
0810-999-0990

CIDI GROUP

Balcarce 210
Lobos
0810-999-0990

CIDI GROUP

Enrique Santamarina 167
Monte Grande
0810-999-0990

CIDI GROUP

Moreno 124
San Vicente
0810-999-0990

CLINICA NUESTRA SEÑORA DE LA DULCE ESPERA

Gral Ferre N°521
Sarandi
4205-7100 / Whatsapp: 1522402800

COMAVE (SALUD MENTAL)

Coronel Brandsen 4707
Villa Dominico
1128500054 (solo whatsapp)
1177268053 (solo llamadas)

CONSULTORIO CLINICA DULCE ESPERA

Av. Belgrano 2994
Avellaneda
4265-1999

CONSULTORIO MEDICO ESPECIALIZADO SAN FRANCISCO DE ASIS

Av Zapiola 1465
Bernal Oeste
114424-0849/115801-4525

**CONSULTORIO MEDICO NTRA SRA DE
GUADALUPE**

Av. Dardo Rocha 212
Bernal Oeste
4252-0079

CONSULTORIO OFTALMOLOGICO MOLDES

Espora N°1139
Adroque
4293-9499 Whatsapp 113911-0028

CONSULTORIO SANTA CLARA

Sarmiento 1781
Lanus Este
4225-4910

ESTUDIOS E INVESTIGACIONES DEL SUR

Av. Belgrano N°4340
Avellaneda
114353-2344/ Whatsapp 116336-8349

GH SALUD

Evaristo Iglesias N°503
Ezpeleta
Tel: 6083-0711 Whatsapp: 1151627540

GRUPO KINESIS

Av. Mitre N°1846
Avellaneda
4253-2726 / 4253-9788

GRUPO KINESIS

Alvear N° 1037
Quilmes
114253-2726/ 114253-9788

HOMSAL

Lavalle N°16
Florencio Varela
4255-1198

INDEGA INSTITUTO GASTROENTEROLOGICO

Av. Hipolito Yrigoyen N°6699
Remedios De Escalada
113591-8430

INSTITUTO BARRANCAS MEDICAL HEALTH

Av. Hipolito Irigoyen N° 902
Quilmes
7530-2000

**INSTITUTO DE KINESIOLOGIA Y
FISIOTERAPIA LOMAS**

Saenz N°1043
Lomas De Zamora
4243-7622

INSTITUTO DE OJOS SANTA LUCIA

Velez Sarsfield N°256
Florencio Varela
4255-6001 Whatsapp 116963-6939

LABORATORIO DRA. FERRANTE

Las Heras 332
Lomas De Zamora
4248-3722

LABORATORIO DRES REZNIK

O´Higgins N°1927
Lanus
Tel: 4241-7482 / Whatsapp 11 6294-7647

LABORATORIO RIOBAMBA

Riobamba 15
Lanus
4247-6217

LABORATORIO ROCA

Av. Roca 1126
Avellaneda
4222-4471

OSDEPYM

Av Hipolito Yrigoyen 9215
Lomas De Zamora
0810-122-9876 Whatssap 155310-2127

**POLICLINICA PRIVADA CENTRO
MEDICO SARANDI**

General Acha N° 389
Sarandi
52770663 / 1127114577 Solo Whatsapp

**POLICLINICA PRIVADA LA PLATA Calle
N°65**

La Plata
221 4177447 Turnos 02215022512

POLICLINICO DE LOMAS

Av. Hipolito Yrigoyen N°8439
Lomas De Zamora
4239-3300

POLICLINICO GUERNICA

Av. Eva Peron N°1693
Guernica
02224-478561 Turnos: 113644-9711

CEMEPROS

Av. Hipólito Yrigoyen 439 Quilmes
0810-220-0125



CUERPO MÉDICO ZONA SUR - PRESTADORES

SANATORIO NUEVOS AIRES

Gaddini N°185

Tristan Suarez

Whatsapp 1123814371 Tel: 4234-8121

SANATORIO SAN JUAN

Av. Hipolito Yrigoyen N°5132

Lanus Oeste

7534-0404/ 2140-2327

CLINICA PSIQUIATRICA SAN JORGE

Av. Eva Peron N° 1536

Lanus Este

11 5069 2370



CENTRO DE OJOS DR RUSZ

España 924
San Miguel
4667-8232 / 3045-1213

CENTRO MEDICO DRAGO

Bolivar 557
Pilar
1130631515 / 0230-4373937

CENTRO MEDICO DRAGO

Provincia De Buenos Aires 1445
Tortuguitas
1169759070 / 02320-351888

CENTRO MEDICO JONAS SALK

Jonas Salk N°1358
Loma Hermosa
2116-5340 / 3534-7201

CENTRO MEDICO PALERMO

Renacimiento 3552
Los Polvorines
1132985672

CENTRO MEDICO ROSAMOND

Maestro Ángel D'Elía N°1439
San Miguel
4664-7765 / 4664-7851

CENTRO MEDICO SAN MIGUEL

Av Consejal Tribulato 743
San Miguel
Turnos 1156637624

CENTRO MEDICO VICTORIA

Av. Presidente Perón 2621
Victoria
Whatsapp 1161897770

CENTRO OFTALMOLOGICO DR. COLOM Y DRA.

BOBBIESI
Muñoz 909
San Miguel
1127156477

COLOM MATIAS (ODONTOLOGO)

Muñoz 909, San Miguel
1127156477

CENTRO PEDIATRICO BALLESTER

Alvear N°2307
Villa Ballester
4847-3885
Whatsapp:1121935257

CENTRO RADIOLOGICO LEON GALLARDO

Maestro Angel D' Elia N°1412 San Miguel
4664-5918 / 4451-0745

CIDI GROUP

España 1159
San Miguel
0810-999-0990

CIDI GROUP - CENTRO DE LA MUJER

Av. Pres. Juan Domingo Peron N°1778 San Miguel
4667-6376 / 0810-222-6709

CONURBANO SALUD

Sarmiento N°1705
San Miguel
11-5007-3453 / 11-5007-2526

DAX LAB

Hipolito Yrigoyen N°816
Gral Pacheco
4512-9500

DAX LAB

25 De Mayo N°1266
San Fernando
4744-8591

DAX LAB

25 De Mayo N°383
San Isidro
4742-0900

FUNDACION PREVENTAE PARA EL ESTUDIO TEMPRANO DEL CANCER TEMPRANO DEL APARATO DIGESTIVO-GRUPO LA TORRE

Av. San Martín 2142
Vicente Lopez
114797-9697



CUERPO MÉDICO ZONA NOROESTE - PRESTADORES

GRUPO MEDICO SAN ISIDRO

Alsina 259 2°Piso
Acassuso
4743-2206 / 4743-7208

LABORATORIO CEB

Av. Santa Fe N° 1069
Acassuso
4798-9015

LABORATORIO DR. MENDEZ

Peron N°1483, Piso 2°
San Miguel
4667-3494

LABORATORIO LADIAC

Lincoln N°3872
San Martin
4754-2808

MAS PILAR

Moreno N°565
Pilar
0230 442-8135 Whatsapp 11-5419-5686

NOGOYA NORTE

Av. Hipolito Yrigoyen 2218
El Talar
6009-0100 Whatsapp: 11 3139-4925

RETINOLOGOS ASOCIADOS

Rivadavia N° 1126
San Fernando
Telefono: 4725- 2495

OSDEPYM

Av. Maipu 1960
Olivos
0810-122-9876

ZENTRUM

San Lorenzo N°3391
San Martin
4767-3561 /4764-6111

CEMEPROS

Av. Santa Fe 260 San Isidro
0810-220-0125



Red Odontológica

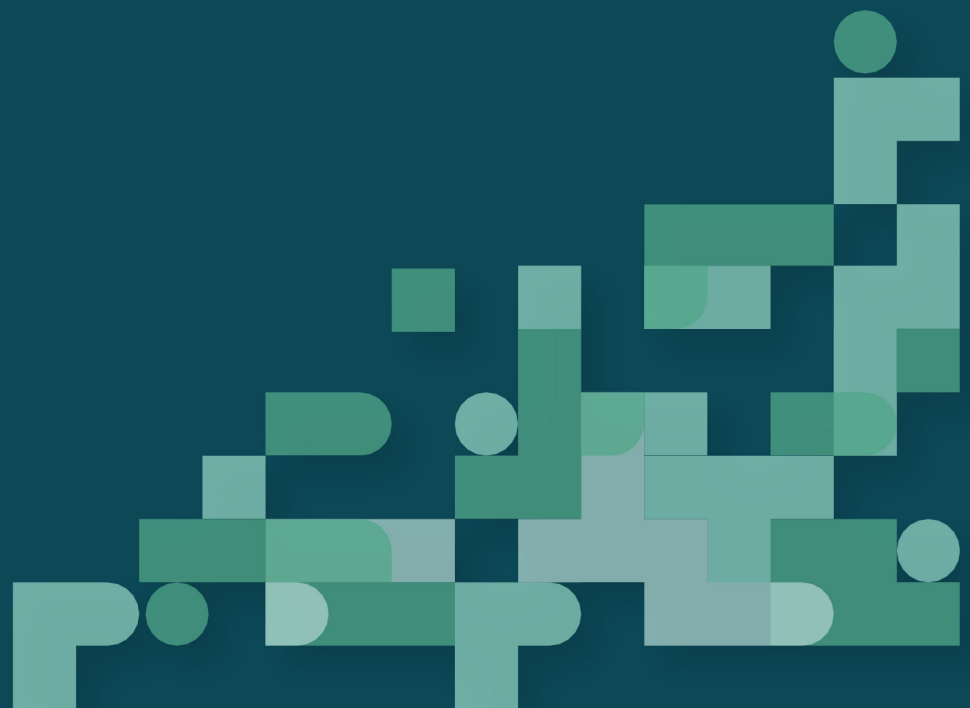

RED ODONTOLÓGICA

**INST.RAD. ROENTHAL S.A**

Diagonal Brown 1413
Adrogué
4293-9656/9461

CENTRO MEDICO GMD

Av. Hipolito Yrigoyen 2092
Avellaneda
Tel: 0810-444-0245

SPA DENTAL

Moldes N°1795
Belgrano
0810-444-0245

INST.RAD.ROENTHAL S.A.

Av.Avellaneda 172
Bernal
4251-8787/7527-4620

DR. MIÑONES GASTON HORACIO

Inclan 4228
Boedo
4787-5078/ 0810-444-0245

ABBASTANTE, NATALIO LORENZO

Callao 1729
Caba
2204-8122/4813-6525

ABBASTANTE, NATALIO LORENZO

Jose Bonifacio 2424 P.B. 2
Caba
4637-1327

ABRAMOVICH, DIANA MARIA

Av. Francisco Beiro 3890 6° B
Caba
155-825-1859

AGUAYO, ROXANA MABEL

Tucuman 983 4° D
Caba
4326-0248

ALVARADO WUBBE, ALEJANDRO EMILIO

Salguero 1692 Pb D
Caba
4822-7861/153-004-4414 Wat.

ALVAREZ ALLENDE, CLEBERH PRUDENCIO

Viamonte 965 2°
Caba
156-578-9158

ANSELONI, MICAELA ANAHI

Rodriguez Peña 431 6° B
Caba
157-009-5161

ARANA, GUILLERMO ALBERTO

Tte.Peron 4281 Pb 1
Caba
155-179-7107

ARIAS, MARIA CECILIA

Av. Cabildo 2040 10° C
Caba
4788-6166/153-107-1100

ARIZMENDI, PATRICIA INGRID

Araoz 2922 Pb "G"
Caba
4802-5230

ARIZMENDI, SYLVINA EVELYN

Araoz 2922 Pb "G"
Caba
4802-5230

AZNAREZ, PATRICIA BLANCA

Guayaquil 846 Pb.2
Caba
4902-6800

BALESTRIERI, JORGE MARCELO

Tacuari 453 P.B. "B"
Caba
4518-8857/153-047-0497

BATISTA, DIEGO HERNAN

Av. Santa Fe 4462 Pb B
Caba
4775-5185

BEGEGA, GONZALO FELIPE

Parana 1097 5° A
Caba
155-919-6839

BENCHUYA, CAROLINA INES

Corrientes 5171 12° A
Caba
4856-3412

BENITEZ ROGE, SANDRA CRISTINA

Florida 833 3° 314
Caba
152-662-3532

BIANCHI, JAVIER LEANDRO

Saavedra 432

Caba

4308-5693

BISCARO ROSANA ELISABET

Varela 48

Caba

0221-156129457

BLANCA, ALCIRA BEATRIZ

Bogota 2381 Pb B

Caba

153-207-9064

BOGLIOLO FONTAÍÑA, MARIA ROSARIO

Av. Cabildo 642 12° 1202

Caba

156-943-7533

BOS CISNEROS, NATALIA FLORENCIA

Tte.Peron 1618 10° A

Caba

155-697-8051

BRICEÑO ESTACIO, LESLY ARELIS MAGDALENA

Av. Corrientes 2335 4° B

Caba

153-187-4160

BRZEZINSKI, CLAUDIO ALBERTO

Riglos 188 Pb

Caba

4901-3907

CALDAS, SAMANTA NOELIA

Av. Cordoba 1886 4° B

Caba

4811-1969

CALELLO, ADRIANA MARCELA

Jeronimo Salguero 2069 1°

Caba

4823-8367

CANDURA, SILVIA SUSANA

Juramento 1991 10° D

Caba

4786-1454

CAPEL, GISELA FABIANA

Julian Alvarez 2456 4° D

Caba

4823-5399

CAPELLO, RAQUEL ELISA

Doblas 263 P.B. 2

Caba

4901-1671/154-186-5187

CARELLA, PAULA

Av. Cordoba 1567 4° 8

Caba

4815-5354

CASTILLO FUSELLI, ROSA GRACIELA

Bulnes 1330 Pb A

Caba

4863-5717

CASTRO, ELBA MARGARITA

Av. Rivadavia 3984 3° B

Caba

4982-6410

CASTRO, LEONARDO

Talcahuano 1133 4° A

Caba

4813-5341

CASTRO, LUIS ANGEL

Talcahuano 1133 4° A

Caba

4813-5341

CELAYA, ANDREA NOELIA

Moldes 3190

Caba

4546-3171/1171748903 Wat.

CENTENO, VANESA GISELLE

Av. Luis Maria Campos 1035 1° B

Caba

156-519-7391

CESPEDES ROJAS, WERNHER ANTONIO

Tucuman 435 2° 6

Caba

154-088-3686

CIVITATE, SILVIA CRISTINA

Emilio Mitre 75 6° B

Caba

4432-7009

CLAVERIE, ADRIANA NORA

Av. Santa Fe 3401 6° A

Caba

156-366-7238

RED ODONTOLÓGICA

**CLINICA ST. LEGER S.A.**

Av. Triunvirato 4098
Caba
4523-0402/4521-0544/4522-6584

CORDOBA, FABIAN PEDRO

Junin 917 7° A
Caba
4964-0202

COVAS, HAYDE PATRICIA

Cachimayo 1345 1° C
Caba
4925-8140

CRUZ, MARISA EDITH

Av. Olazabal 4831 9° E
Caba
4524-7785

CSB-CTRO.SOCDUS BELGRANO

Av. Belgrano 1683 Piso 3
Caba
4382-5768/0641

CTRO.IMAG.Y DIAG. SRL-CABALL-

José M. Moreno 122 3° "7"
Caba
11 2259 0336

CUOCO, NORBERTO MIR

Sarmiento 930 6° B
Caba
4326-6208

DABAT, MONICA SILVIA LILIANA

Rio De Janeiro 461
Caba
4982-9959 / 155-134-9586

DELACASA, VIRGINIA ROSARIO

Viamonte 1365 5° "D"
Caba
4372-1490

DELFINO, GRACIELA DALINDA

Esmeralda 853 8° 108
Caba
4311-4875

DI MARTINO, CLAUDIA ADRIANA

Gascon 1238
Caba
4864-9202

DI PASCUALE, PABLO DANIEL

Av. Cordoba 1567 4° 8
Caba
4815-5354

DI TORO, PABLO GABRIEL ANDRES

Av. Constituyentes 4215
Caba
4572-6853

DIAZ MARCELA ALEJANDRA

Ulrico Schmidl 6406
Caba
1540926804

DIEBOLD, OMAR ROBERTO

Florida 686 2° Piso
Caba
4325-8171

DOMENCH, ANA LAURA

Av. Cabildo 3900 2° C
Caba
156-788-9751

DORR, MARIA MERCEDES

San Jose 356
Caba
4381-5248/3253

DOS REIS, NORA MARCELA

Acoyte 25 7° H
Caba
4903-2277

DRICAS, MARIA DEBORA ELIZABETH

Charcas 3628 P.B. C
Caba
4825-2534

DUNEL, MARIA BELEN

Amenabar 653 2° 8
Caba
4553-9176

ENRIQUE MARIA, AMADEO

Arregui 3745
Caba
4567-7894

ESPEJA, ELISA CELIA

Av. La Plata 303 13° G
Caba
4903-2167

FARIÑA, MAXIMILIANO JOSE

San Juan 1883
Caba
3534-3690

FERNANDEZ GALVANI, GISELLE

Av. Alvarez Jonte 3619 Pb
Caba
4566-8780

FERNANDEZ, GLADYS NOEMI

Florida 833 3° 314
Caba
152-662-3532

FERRARI, MONICA GRACIELA

Aguero 1319 8° A
Caba
153-874-0188

FERREIRA LEAL DA SILVA, RAQUEL

Sarmiento 1562 4° N° 2
Caba
4373-0293

FIKS, GRISELDA VIVIANA

Junin 1238 Pb 2
Caba
4824-4091

FILOTTI, MARIANA

L.N.Alem 1080 8° A
Caba
4311-8694

FRAIRE, CESAR PABLO

Pringles 580 Pb 1
Caba
4865-7684

FRANCO, FRANCISCO ADOLFO

Aranguren 2893 4° B
Caba
153-329-8223

FRANCO, VANINA SILVANA

Tres Arroyos 1279
Caba
4586-2211

FRUSTACI, GISELA BEATRIZ

Acoyte 1622
Caba
4855-0619

FURCI, NESTOR DANIEL

Mozart 19
Caba
4672-1436

GAGLIARDO, MARIA INES

Mercedes 1032
Caba
4568-1700

GANDOLFI, HEBE ISABEL

Rio De Janeiro 781 1° F
Caba
4983-8526

GARCIA FERNANDEZ, MARIA DEL C.

Av. Scalabrini Ortiz 2412 2° C
Caba
4832-6570

GARCIA JOSE ALBERTO - OD. BELGRANO-

Echeverria 1519
Caba
4783 8592/W.App1165957555

GOMEZ, ELIZABETH GILDA

Av. Scalabrini Ortiz 2084
Caba
4831-7534

GONZALEZ ATCHABAHIAN, NORAH ISABEL

Parana 341 3° D
Caba
4371-2536

GONZALEZ, ALEJANDRA GABRIELA

Junin 917 7° A
Caba
156-661-6240

GUITELMAN, INGRID CLARISA

Paraguay 2302 3° 3
Caba
4961-8611

GUTIERREZ, JOSE ANTONIO

Paraguay 1275 2° 20
Caba
4816-3344

HERMANOFF, JAVIER

Coronel Diaz 1815 3° B
Caba
7506-6127/153-930-1342

RED ODONTOLÓGICA



HERNANDEZ, FELIX NORBERTO

Paraguay 1584
Caba
4811-4746

HILU, RODOLFO ELIAS

Av. Pueyrredon 709 3° F
Caba
4962-1792

IGLESIAS, GRACIELA NOEMI

Marcelo T. De Alvear 1777 Pb A
Caba
4812-1186

INST.RAD. ROENTHAL S.A

Peru 359 Piso 11 Of.1102
Caba
4342-0397

IRIGOIN, PAULA ANDREA

Cespedes 2459 1° E
Caba
155-892-0070

JAICHENCO, SILVINA NATALIA

Quintino Bocayuva 39 1° C
Caba
2119-2080/What155-803-9645

JASZEWSKI, LUCAS HUMBERTO

Av. Rivadavia 2134 1° A
Caba
4951-9001

JUAREZ MATORRAS, EDITH

La Pampa 2132 Pb.G
Caba
4788-4167

KAEFER, CAROLINA GABRIELA

Viamonte 1620 6° A
Caba
4545-2929/153-049-7360

KONIGSBERG, JONATHAN MARIO

La Pampa 5033 2° B
Caba
4521-7018

KUCHTA, MARIA VICTORIA

Arenales 2547 2° A
Caba
155-995-1710

LANFRANCHI, GUSTAVO JAVIER

Arenales 1182 Pb
Caba
4815-2085

LANZILLOTTI, ADRIANA VIRGINIA ANGELA

Quirno Costa 1273 Pb A
Caba
4964-3637

LAURA SUJI, ESTER VALENTINA

Av. Belgrano 2941 9° A
Caba
155-636-5721

LAZARTE, RICARDO FERNANDO

Junin 977 4° D
Caba
4961-8615

LEIBOWICH, IVANA ELIZABETH

Angel Carranza 2400 1° A
Caba
154-979-6662

LEONARDIS, CARLOS NELSON

Arenales 2547 2° A
Caba
4826-5220

LEONI, FLORENCIA MARIA

Juncal 4484 Piso 2°
Caba
4771-1051

LIJAVETZKY, ALFREDO EDUARDO

Av. Corrientes 4416 3° C
Caba
4863-3642

LIROSI, SILVIA ROXANA

Centenera 106 1° A (Radiología Y Odontología)
Caba
0810-362-7000

LIROSI, SILVIA ROXANA

Carhue 48 (Radiología)
Caba
0810-362-7000

LOPEZ CARBONEL, MARIA LAURA

Alberti 340 3° C
Caba
156-163-9842

LOPEZ DE MARMORATO, ANA MARIA

Puan 792 Pb.A
Caba
4432-9107

MACUCHO, MARIA ELENA

Mansilla 3338 Pb B
Caba
4963-5343

MAIOCCO, LAURA VANESA

Yapeyu 84 Pb 7
Caba
4981-8053/155-830-2832

MALDJIAN, CHRISTIAN CARLOS

Av. Pueyrredon 538 2° A (2Do. Cuerpo)
Caba
153-274-0348

MAMONE BROGGINI, ANDRES PASCUAL

Lavalle 1711 5° D
Caba
4372-5771

MARTINEZ, NANCY CRISTINA

Arenales 1805 3° D
Caba
153-143-5593

MARTINEZ, SILVIA CRISTINA

Salguero 2835 5° A (Radiología Solamente)
Caba
5279-3305 /Watt 1135857246

MASCARINI, ANALIA BEATRIZ

Riobamba 339 2° C
Caba
4824-7504

MASOTTI, VANESA EDITH

Alberti 340 3° C
Caba
153-645-6183

MELE, MARIA CRISTINA

Emilio Mitre 75 6° B
Caba
4432-7009

MINA, NATALIA FLORENCIA

Marcos Paz 3842 Pb
Caba
153-880-1083

MIÑONES GASTON HORACIO

Moldes 1795
Caba
08104440245/1162112303

MIÑONES GASTON HORACIO

Inclan 4228
Caba
4787-5078/1162112303

MIÑONES GASTON HORACIO

Junin 1359 Pb
Caba
4806-2746

MIÑONES GASTON HORACIO

Florida 681 Piso 3°
Caba
1562112303 - 0810-444-0245

MIÑONES GASTON HORACIO

Magariños Cervantes 1308
Caba
0810-444-0245

MIÑONES, GASTON HORACIO

Junin 1359
Caba
4806-2746

MIRANDA ORBEGOSO, RAY KAROL

Av. Cabildo 3900 2° C
Caba
156-788-9751

MORANDO, MILAGROS

Viamonte 1662 4°
Caba
156-409-4188

MOUJAN, CRISTINA GRACIELA

Nicaragua 5116
Caba
156-549-2891

MUÑOZ PEREZ, MARIA GUADALUPE

Ramon Falcon 1590 Pb B
Caba
155-040-7302

MUÑOZ, RICARDO GUILLERMO

M.T.De Alvear 1777 Pb.A
Caba
156-616-1186

RED ODONTOLÓGICA



NAPOLI, SEBASTIAN HECTOR

J.E.Uriburu 1517 1° A
Caba
4806-7278

NICOTRA, MARIA LUZ

Ciudad De La Paz 1701 2° D
Caba
0341-156-634050

NIRENBERG, IRINA ZANE DE

Araujo 29 1°
Caba
4682-6374

NIRENBERG, PAULA

Araujo 29 1°
Caba
4682-0526

PACHECO, MARIA VERONICA

Av. Cordoba 1364 8° C
Caba
155-868-0535

PADIN, MABEL VERONICA

Bolivia 2592
Caba
4581-2295

PALESE DE CONNOR, DORA

Alberti 1735 Piso 1
Caba
4941-8309

PARGA, MARIA ELBA

Olaya 1155
Caba
4854-3746

PARISE, TERESA NORMA

T.De Anchorena 1317 3° 5
Caba
4824-7742

PASZUCKI, LYDIA PATRICIA

Av. Rivadavia 5289 8° D
Caba
4901-6139

PEDREIRA, PAULA CRISTINA

Timoteo Gordillo 1708
Caba
154-085-7345

PERELLI, CARLOS ARIEL

Nicaragua 5116
Caba
156-004-1378

PRINSICH, OSVALDO LUIS

Emilio Mitre 87 3° 11
Caba
4431-9978

QUINTANA, VIVIANA MARIEL

Av. Pueyrredon 480 11° "74"
Caba
156-156-7695

RATUSNU, VIVIANE MARIA

Av. Santa Fe 2521 2° A
Caba
3979-1866/155-890-2338

REICHEL RUSSO, AMILCAR ANDREA

Sarandi 148 4° 20
Caba
152-387-6343

REVAH, SILVIA GRACIELA

Av. Pueyrredon 443 12° C
Caba
4863-0240

RICCI JUAN FERNANDO

Junín 933 Piso 8 B
Caba
1134562211 4961-7124 4942-2530

RIVAS GONZALES, JANNETH MARTHA

Neuquen 2958 3° B
Caba
152-325-3541

RODRIGUEZ, MARIA MERCEDES

Cuba 1940 11° 3
Caba
4782-6294

ROTMAN DE SARUDIANSKY, EDITH

Cerviño 3527 1° A
Caba
4804-0311

ROZANSKI, ISABEL DIANA

Tucuman 983 4° D
Caba
4326-0248

RUBACHA, NESTOR BENITO

Paraguay 2068 6° B
Caba
4855-8507/156-359-9858

RUIZ, ROBERTO HUGO

Paraguay 5190
Caba
4774-1348

RUSCIO, CLAUDIA GRACIELA

Ramon Falcon 2401 1° B
Caba
4613-1493

SAFERSTEIN, ERIC LEONEL

Tres Arroyos 1002 1° A
Caba
4585-5042

SALOMONE FERNANDO HORACIO

Juramento 5038 4To.C
Caba
45219356/116213-2407

SANCHEZ, MARCOS GASTON

Juncal 754 12° 99
Caba
156-362-9369/4311-9711

SANTA MARIA, ABELARDO OMAR

Av. Scalabrini Ortiz 2412 2° B
Caba
4833-1842

SANTILLAN VERON, LOURDES ELIDA AZUCENA

Rosario 627 Pb A
Caba
2083-2101

SEMELIS, RUBEN VICTOR

Rodriguez Peña 694 3° B
Caba
4373-8521/7182

SIKORSKI, SILVIA

Av. Pueyrredon 1155 4° A
Caba
4961-8429

SIMON, MARCELA VALERIA

Malabia 575 3° 14
Caba
156-353-7779 Watshapp

SLONIMSKY, DEBORAH INGRID

Av. Pueyrredon 1316 8° C
Caba
156-335-9936

STIGLIANO, ALBERTO OSCAR

Pedernera 254 1° B
Caba
4612-6425

STOISA, ESTELA HAYDEE

Montevideo 581
Caba
4373-5878

TAMAGNO, MARIA JULIA

Rodriguez Peña 1376 Pb B
Caba
4813-9171

TERSTEEG, ANDREA PAOLA

Pieres 977 Pb B
Caba
2050-9891 / 11-6897-0754 What.

TOMEI, FLORENCIA SOLEDAD

Arevalo 2915 1° 3.
Caba
7534-0889

TRESOLS, PATRICIA RITA

Don Bosco 3825 6° 44
Caba
4981-2526

VACIS FERNANDEZ, VERONICA IRENE

Av. Segurola 320 4° 36
Caba
4672-1798

VARAS, PABLO AGUSTIN

Virrey Loreto 2219 1° D
Caba
4782-4915

VARELA, ELSA ETHEL

Angel Carranza 2400 1° A
Caba
4776-4266/156-170-3116

VAZQUEZ, DIEGO JORGE

Av. Corrientes 2362 1° A
Caba
4951-4532

RED ODONTOLÓGICA

**VIAU, VICTORIANO GABRIEL**

Tucuman 766 3° 197
Caba
4326-2242/155-737-6559

VIGNOLI, JOSE AUGUSTO

Av. Santa Fe 2521 2° A
Caba
3979-1866/155-890-2338

VILLAVIL, JUAN AXEL

Echeverria 2507 1° 5
Caba
153-186-2213/156-297-3842 Wat.

VOLOSIN, GISELLE MARIANA

Antezana 507
Caba
4582-3280

WEIDMANN, GISELA

Montiel 1991 Pb. A
Caba
4687-9014

WENEDIKTER, DANIEL HORACIO

Pje. Dellepiane 625 Pb
Caba
4371-6471

ZANICHELLI, SANTIAGO CESAR

Av. Santa Fe 3242 10° A
Caba
4828-0935

ZLOTOGWIAZDA, HECTOR ENRIQUE

Av. Corrientes 2221 2° B
Caba
4952-8153

**C.R.D. DR.MOLINA RADIOLOGIA ODONT.
DIGITAL S.R.L.**

Av. Del Trabajo 374 P.1 "3"
Don Torcuato
4741-0544 / 0345

CONSULTORIO ODONTOLOGICO

Muratore 2176 (Fiorito)
Lanus
Tel: 0810-444-0245

INST.RAD. ROENTHAL S.A.

Margarita Weild 1435
Lanús
4225-6800/7720-1667

INST.RAD. ROENTHAL S.A.

Piñeiro 164
Lanús
7714-2880/21430202

MARZANO JOSE ROBERTO

Pichincha N° 1108
Lanús
4241-1616

MIÑONES GASTON HORACIO

Av.Libertador San Martin 3991 1° Piso
Lanús
4267-5764/1162112303

MIÑONES GASTON HORACIO

Hipólito Irigoyen 4458
Lanús
4809-0397 / 1163827954

FORMACION ODONTOLOGICA

Hipólito Yrigoyen 4458
Lanús Este
4809-3326 / Cel. 1138634123

CLÍNICA DISEÑO DENTAL DR. JOSÉ OMAR

PERRONE KOOLDENT
Dr. A. Melo N° 2851
Lanús Oeste
4829-6023 / 15-3940-7139

DRA. VANINA PERALTA Y EQUIPO KOOLDENT

Av Libertador San Martin N° 3991
Lanús Oeste
4267-5764 / 0810-444-0245

CENTRO CEM

Hipólito Irigoyen N°9173
Lomas De Zamora
4787-2755

CENTRO ODONTOLOGICO ITALIA DRA.

SPAGNOLO ORNELLA
Italia 67
Lomas De Zamora
5628-6035 / 113196-2261

JCO LOMAS S.R.L

Acevedo 83 4° D
Lomas De Zamora
4245-7331 5241-7331

MIÑONES GASTON HORACIO

Italia 67
Lomas De Zamora
5628-6035/1131962261

GALERIAS PACIFICO

Florida 681 3° Piso
Microcentro
1158150350

MIÑONES GASTON HORACIO

Vicente Lopez 267
Monte Grande
4787-5451

CENTRO CEM

Vicente López N° 267
Montegrande
4787-5451

BUCCHIERI MONICA GABRIELA

Maipu 2933 1 A
Olivos
4711-1725

CLINICA ODONTOLOGICA ECOCARE KOOLDENT

Margariños Cervantes 1308
Paternal
0810-444-0245 Whatsapp 15-6211-2303

MIÑONES GASTON HORACIO

11 De September 0978
Pilar
1130907809

DRA. ARGANARAZ Y EQUIPO KOOLDENT

Alem N° 68
Quilmes
4787-5451 / 0810-444-0245

MIÑONES GASTON HORACIO

L. Alem 68 Piso 1° D
Quilmes
4787-5451/1162112303

ODONTOLOGIA DE VANGUARDIA

Mariano Moreno 245
Ramos Mejia
156820-6396

DR. GASTON MIÑONES Y EQUIPO KOOLDENT

Junin N° 1359 Pb
Recoleta
4806-2746 / 0810-444-0245

FURMAN MARCELO G.

Juan N. Madero 1047
San Fernando
4744-0949 + Urgencias

DR. FERNANDO HITOS KOOLDENT

Av. Peron N° 3593
San Justo
4787-4482 / 0810-444-0245

DR FERNANDO HITOS

11 De Septiembre 0978
San Martin
1130907809

DR. MIÑONES GASTON HORACIO

Pellegrini N° 1851
San Martín
4754-0889

DR. SERGIO PARRA Y EQUIPO KOOLDENT

18 De Diciembre N° 1900 (Equipo Panoramico)
San Martín
0810-444-0245

MIÑONES GASTON HORACIO

Pellegrini 1851
San Martín
47540889/1162112303

MIÑONES GASTON HORACIO

18 De Septiembre N°1900
San Martín
0810-444-0245

C.R.D. DR.MOLINA RADIOLOGIA ODONT.

DIGITAL S.R.L.
Urquiza 1198 (Esquina Rodriguez Peña)
San Miguel
4667-7536/4664-1412

MONTORI LILIANA TERESITA

Albarracin 1820
Temperley
4245-3533/155-955-6023

MONTORI LILIANA TERESITA

Albarracin 1820
Temperley
4245-3533/155-955-6023

DRA. ANA PUJO KOOLDENT

Almirante Brown 292
Zárate
03487-448821



Ópticas

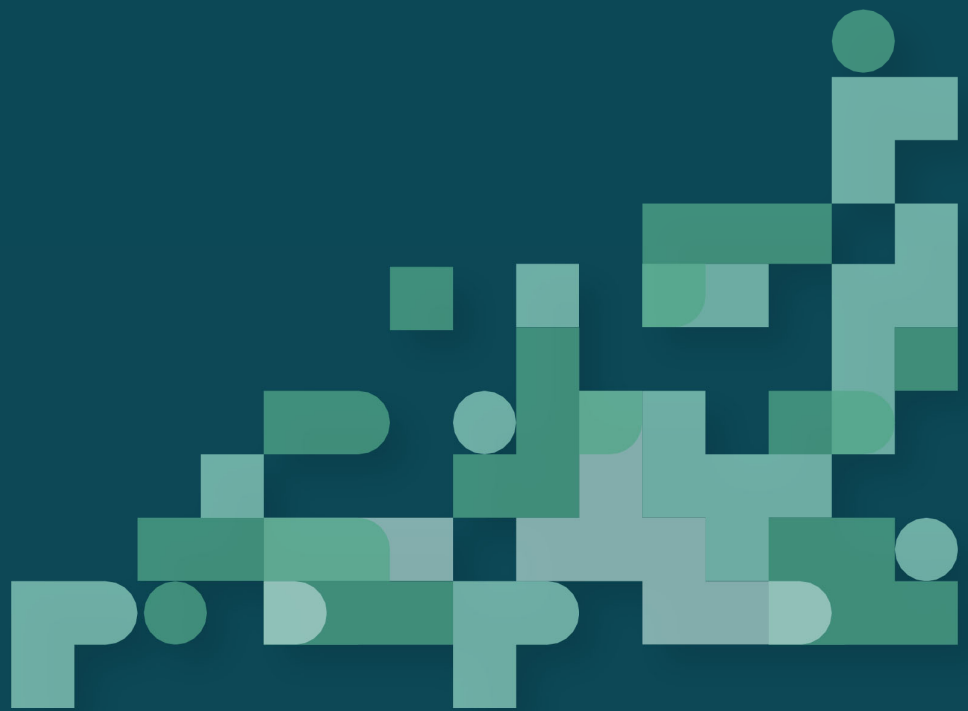

ANSWER

Baradero (Buenos Aires)
Anchorena 1074
03329-480834

ANTEOJOS DE CAREY

Navarro (Buenos Aires)
Calle 28 N° 628
02272-420658

AROZA

Ramallo (Buenos Aires)
Mitre 1112
03407-15402803

BUENOS AIRES

San Miguel
Tte.Gral Perón 1485
4667-3827

CARRINGTON

Belgrano
Av. Cabildo 631
4773-2354

CENTER BS. AS.

Almagro
Jerónimo Salguero 1069
4862-1860

CENTRO

San Nicolas (Buenos Aires)
Mitre 189
0336-4428077

CORONEL

Mar Del Plata (Buenos Aires)
San Juan 1883
0223-4740347

CRISTAL

San Miguel
Av. Mitre 1125
4664-9400

CRISTAL

Firmat (Santa Fe)
Entre Rios 1335
03465-425571/423461

DAVINI

Santa Rosa (La Pampa)
9 De Julio 0198
02954-423465

FALCONARO

Temperley
25 De May 0111
4292-0092

GAFAS LOI

Castelar
Av. Arias 2445 A
4628-9420

GAFAS LOI

Ituzaingó
Zufriategui 720
4661-5677

GAFAS LOI

Morón
Machado 798
4489-4777

GAFAS LOI

Ramos Mejía
Av. San Martín 335
4469-0586

GAFAS LOI

San Justo
Av. Mosconi 1790
4484-6568

GALILEO

Concepción (Tucumán)
San Martín 1257
03865-421111

GALVAN

Avellaneda
Lacarra 1564
4204-7490

GIORLENT (GRUPO VISTALLI)

S.M.De Tucumán (Tucumán)
Ayacucho 53
3812120645

IMAGEN

Monte Grande
Alem 682
4281-0710

IMAGEN

Chivilcoy (Buenos Aires)
25 De May 0203
02346-422791

ÓPTICAS



KORNER

Cipolletti (Rio Negro)
Irigoyen 698
0299-4775400

KUKANA

Caballito
Av.Rivadavia 6010
4433-6187

LAB. OPT. SAN LORENZO

San Lorenzo (Santa Fe)
Av. San Martin 1779
03476-426160

LAB. OPTICO HELLER LENS

Belgrano
Av. Cabildo 2622
4781-5888

LAB. OPTICO LENNON

Palermo
Charcas 4310
4773-6795

LAB. OPTICO O'BRIEN

Pergamino (Buenos Aires)
Av. Julio A. Roca 533
02477-421715

LAB. OPTICO RECOLETA

Recoleta
Av. Callao 1954
4807-5286

LAB. OPTICO ROSEMBERG

Flores
Rivera Indarte 74
3208-0877

LAB. OPTICO ZAGO

Lujan (Buenos Aires)
San Martín 342
02323-422388

LIONEL

Virreyes
Avellaneda 3950
4714-6872

LOMAS VISION

Lanús
Carlos Gardel 108
4247-9303

LUMIÈRE

Rada Tilly (Chubut)
Fgta. Moyano 1327
0297-4453636

LUMIÈRE

Punta Alta (Buenos Aires)
Roca 338
02932-431915

MACROLENT

Barrio Norte
Av. Pueyrredón 1380
4829-0760/ 4823-5215

MALVINAS ARGENTINAS

Jose Marmol
Dgo. Bynnon 2298
4214-6492

MARTINEZ

Gral. Pacheco
Boulogne Sur Mer 403
4506-6198

MARTINO

Lomas De Zamora
Alte. Brown 2439
4245-1502

MARTINO

San Martin
Matheu 4020
4752-4832

MILENIO

La Plata
Calle 10 N° 929 Entre 50 Y 51
0221-4251173

MILENIO

Quilmes
Andrés Baranda 213
4224-8600

MOLINARI

Sgo.Del Estero (Sgo.Del Estero)
Libertad 539
0385-4211610

MUNDO

Obera (Misiones)
Av. Libertad 398
03755-421072

MUNDO

Apostoles (Misiones)
Belgrano 1061
03758-424310

MUNDO

Posadas (Misiones)
Av. Mitre 1860
0376-4422238

NATAN

Palermo
Av. Scalabrini Ortiz 2427
4832-6833

OBSESSION VISUAL

Tapiales
Boulogne Sur Mer 1081
44625043

ODEON

Moreno
España 220
0237-4632440

OPTICA FORNES SRL

San Juan (San Juan)
Rivadavia 298 Este
0264-4203311

OPTICA HUDSON

Hudson
Av. Bemberg 5379
15-49807253

OPTICA LACAVE

Lincoln
Av. Alem 1728
02355-430826

OPTICA LUX (GRUPO VISTALLI)

Monteros (Tucuman)
Crisóstomo 319
381 637-2264

OPTICA PLUS (GRUPO VISTALLI)

S.M.De Tucuman
Junin 685
0381 362-0990

OPTICA SOLO OJOS

Gonzalez Catán
Posamay 354
02202-426308

OPTIKUM

San Nicolás
25 De May 0326
6764-5570

OPTIKUM

Martínez
Alvear 428
4792-9628

OPTILAND

G. De Laferrere
Av. Luro 6199
7523-3646

OPTILAND

Olivos
Av. Maipú 2386
4853-0111

OPTILAND

Villa Bosch
Santos Vega 6220
4842-4284

OPTILAND

San Martín
Intendente Campos 1987
4414-7944

OPTILEM

Mendoza
Buenos Aires 102
0261-4236703

OPTIRED (LOMAS)

Lomas De Zamora
Alte. Brown 2407
2071-4416

OPTIRED OESTE

Montecastro
Av. Lope De Vega 3444
4566-7749

OPTIRED ZARATE

Zarate (Buenos Aires)
Independencia 840
03487-434758

OPTIVISION

Rosario (Santa Fe)
Zeballos 1033
0341-4483720

ÓPTICAS



OPTIVISION

Salta
Dean Funes 12
0387-4210619

PABLO BALDINI

Don Torcuato
Av. Alvear 457
4748-7181

PARAVANO

Munro
Rivadavia 2506
4756-7894

PATAGONIA

C. Rivadavia (Chubut)
Ameghino 1386
0297-4474185

PATAGONIA

C, Rivadavia (Chubut)
Velez Sárfield 1347
0297-4474185

POPULAR

Boedo
Av. La Plata 1084
4922-5435

ROVERSO

Villa Mercedes (San Luis)
Pedernera 419
02657-433134

RUBA

Valentín Alsina
J.D. Perón 2586
4228-8623

SAN NICOLAS

La Rioja
25 de Mayo 0326
0380-4421848

SENSO

Neuquen
Carlos Rodriguez 24
0299-4430298

SOLEIL

Ramos Mejia
Guemes 51. Loc. 1.
4656-5653

SUIZA

Rosario
Córdoba 1330
0341-4483383

SUIZA

Rosario
Sarmiento 867
0341-4483333

URIBURU

Balvanera
J. E. Uriburu 56
4951-7786

VER

Gral. Deheza (Cordoba)
Gral. Paz 184
0358-4051614/ 4051115

VICTORIA

Pilar
Tucumán 524
0230-4434703

VISION

Chivilcoy (Buenos Aires)
Pellegri 18
02346-426163

VISTALENT (GRUPO VISTALLI)

S.M.De Tucuman
Junín 616
3813185715

VISUS

Montserrat
Solís 375
4375-1307



Cartilla de Farmacias

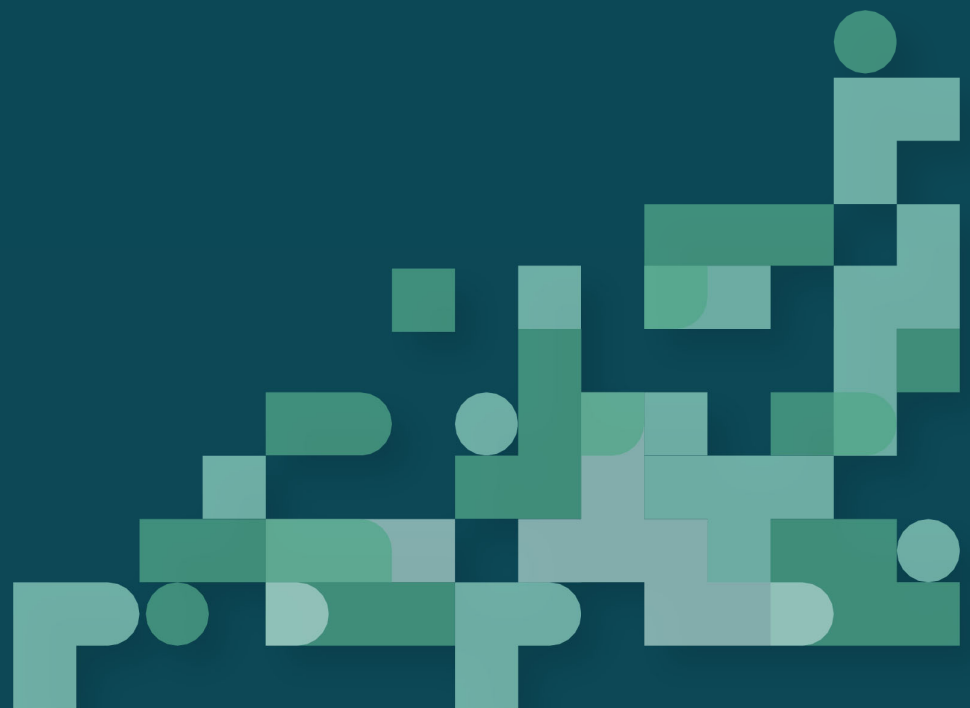



FARMACIAS CABA

LA FARMACIA (EX FVII)
Avenida Rivadavia 2202
Tel: 70793999170

LA SANTE- 4 LUPO
Caseros 2657
Tel: 43085348

LA SANTE - BARCELONA
Jose Maria Moreno 690
Tel: 49227346

LA SANTE - COLEGIALES
Las Heras 2991
Tel: 20686422

LA SANTE – DEVOTO
José Pedro Varela 4720
Tel: 45662253

LA SANTE - GRAN FERRARI
Caseros 1990
Tel: 43632400

LA SANTE - PATRICIOS M.S
Caseros 2980
Tel: 49122893

LA SANTE - PERDRIEL
Caseros 1902
Tel: 43046813

LA SANTE - RIVADAVIA
Bernardino Rivadavia 5892
Tel: 44313107

MARINA
Avenida La Plata 2501
Tel: 49233984

OGGI
Av Juan De Garay 3101
Tel: 49411198

ORIEN - BIKANER
Corrientes 1880 Tel:
43718023

ORIEN - CENTRAL
Entre Rios 205
Tel: 43834968

ORIEN – GRAN CONTEMP.
Bernardino Rivadavia 5444
Tel: 1563615781

ORIEN - GRAN RURAL
Avenida Santa Fe 4228
Tel: 53530030

ORIEN OPENFARMA BEIRO
Av. Francisco Beiro 5800
Tel: 53530030

ORIEN OPENFARMA DAFLO
Blanco Encalada 1609
Tel: 5353-0030

ORIEN - OPENFARMA
Av Cordoba 2639
Tel: 53530030

ORIEN - PERLES Doctor
Adolfo Alsina 1801
Tel: 43747273

PARADIÑEIRO - DEL RETIRO
Av Ramos Mejia 1340
Tel: 04312-6746

RIVADAVIA - CABA Avenida
Rivadavia 2463
Tel: 49514479

SOY TU - ARENALES
Arenales 1302
Tel: 48129078

SOY TU - ARTESANAL
Santa Fe 2249
Tel: 48211164

SOY TU - CALLAO
Entre Rios 799
Tel: 43812550



FARMACIAS CABA

SOY TU - CONGRESO
Av. De Mayo 1217 –
Tel: 52757736

SOY TU FRANCO ALEMANA
Av Pueyrredon 1598
Tel: 48240303

SOY TU - LA RECOVA Del
Libertador 810
Tel: 48111180

SOY TU - LAIGLON
Callao 200
Tel: 43728885
SOY TU - LARREA
Larrea 906
Tel: 49614114

SOY TU - NUEVA ERA
Caseros 999
Tel: 43006522

SOY TU - NUEVA NORTE
Santa Fe 2936
Tel: 48211856

SOY TU - OBRAS
Del Libertador 7446
Tel: 47021588

SOY TU - ROSEDAL
Cerviño 4860
Tel: 47760236

SOY TU - SAINT ETIENNE
SALUD Y BELLEZA
Bernardino Rivadavia 7209
Tel: 46138250/1554276315

SOY TU - SAN NICOLAS
Santa Fe 1299
Tel: 48114152

SOY TU - SOCIAL ONCE
SALUD Y BELLEZA
Pueyrredon 778
Tel: 52389874

SOY TU - SOY CERCANIAS
Del Libertador 8324 Tel:
55502305

SOY TU - VITAL Bernardino
Rivadavia 6799 Tel:
46320389

SOY TU - ZEUS Cabildo 810
Tel: 47720321

FARMACIAS NORTE



BARETTA
Victor Vergani 873
Tel: 02304428630
Pilar

BAZ
Avenida S.A Fleming 1343
Teléfono: 011 4792-7492
Coronel Martinez De Hoz

BERTINI
Pueyrredon 2010
Tel: 02320576961
Jose C. Paz

CASO –
ALVEAR 114 (Ex Alvear) 2800
Tel: 01147385250
Villa Ballester

CASO - CASTELLI
M. T. De Alvear 2767
Tel: 47480460/47484350
Don Torcuato

D ANGELO
Dellepiane 785
Tel: 03489438210
Campana

DALISA
Avenida B Mitre 1975
Tel: 26397928
Florida Oeste

FARMAPLUS - MERCEDES
Calle 27 548
Tel: 432780
Mercedes

FRIDMAN
Doctor Félix Pagola 1487
Tel: 03487423020
Zarate

LA SANTE - LA NOBLEZA
General San Martin 420
Tel: 47558919
Villa Lynch

ORIEN - ZONA VITAL VICENTE
LOPEZ Maipu 918 Tel:
47975034
Florida

LA SANTE - SANFAR 202
Pres. H. Yrigoyen 3636
Tel: 47148407
San Fernando

MENENDEZ
Bonifacini 5295
Tel: 47501401
Caseros

NAVARRO
Sarratea 15
Tel: 02304424836
Pilar

ORIEN – FARMATOR
Av Pte M. T Alvear 2470
Tel: 53530030
Don Torcuato

ORIEN - HEY PILAR
Las Madreselva 558
Tel: 02304385805
Pilar

ORIEN – IRIONDO
Av Gral San Martin 3061 Tel:
535300300
Victoria

ORIEN - VITAL LIBERTADOR
Del Libertador 14995
Tel: 47982690
San Isidro

ORIEN - ZONA VITAL
MARTINEZ Santa Fe 2013
Tel: 47936280 Martínez

ORIEN - TORCUATO
Presidente Marcelo T. De
Alvear 1999 Tel: 47488500
Don Torcuato

ORIEN - VICENTE LOPEZ
Maipu 918
Tel: 47975034
Florida



FARMACIAS NORTE

PARADIÑEIRO - ROMANI

Maipu 3548
Tel: 47944420
Olivos

PARADIÑEIRO - ZANOTTA

Ruta 25 S/N Esq. Lucio
Mansilla 0
Tel: 03484425001
Belen De Escobar

PISCICELLI (ex Farmazen)

Avenida Rolón 138
Tel: 1147237441
San Isidro

RASPO - CENTRAL II

Felix Ballester 2200
Tel: 47137770
General San Martin

FARMACIAS OESTE

CASO – ALBERDI
Pedro M. Melo 87
Tel: 0237466497
Moreno

CASO - ALTOS DE MORENO
Del Libertador 299
Tel: 0237 463-8983
Moreno

CASO - DEL PUEBLO
Pte J. Domingo Peron 3298
Tel: 448476692
Ituzaingo Centro

CASO - VANTAGE MERLO
Héctor José Cámpora 2289
Tel: 02204822022
Merlo

COMUNITARIA
9 De Julio 162
Tel: 46287091
Moron

ESTILO SALUD – POSAMAY
Don Luis Posamay 894
Tel: 02202425498
Gonzalez Catan

FARMAPLUS - (EX GUERRA)
Rep. O.Del Uruguay 265
Tel: 44835840
Moron

FARMAPLUS (EX ZIMERMAN)
Doctor Jose Equiza 4171 Tel:
22024222690020
Gonzalez Catan

FARMAPLUS - GONZALEZ
CATAN II (EX FARMAZIM)
Perez Enrique Simon 4802
Tel: 02202429082
Gonzalez Catan

FARMAPLUS - (EX SAN JUAN)
Doctor Gabriel Ardoino 640
Tel: 46293361
Ramos Mejia

FARMAPLUS - (EX PROFESIONAL)
De Mayo 1212
Tel: 1136876631
Ramos Mejia

FARMAPLUS G. CATAN III
Icalma 7648
Tel: 22024213690
Gonzalez Catan

MORALEJOD F
Sarmiento 779
Tel: 46283063
Moron

ORIEN - PASEO VILLANUEVA
B. De Todos Los Santos 100
Tel: 32213399
Dique Lujan

PUNTO DE SALUD - EIGHTH
PHARM
Alejandro Graham Bell 2300
Tel: 02374681205
Paso Del Rey

RASPO - COGLIATI FRENCH
Domingo French 402
Tel: 46294414
Moron

RASPO - GRAND BOURG
Av.Eva Duarte De Peron 1202
Tel: 02320685800
Grand Bourg

VILELA – ARIETA
Doctor Ignacio Arieta 3230
Tel: 70781370
San Justo

VILELA – BODRUM
Pte Juan Domingo Peron 3298
Tel: 448476692
San Justo

VILELA – ESTANISLAO
Estanislao Del Campo 4229
Tel: 44577824
Gregorio De Laferrere



FARMACIAS OESTE

VILELA - LA PLAZA CENTRAL

Luro 5821

Tel: 46266616

Gregorio De Laferrere

VILELA – LUQUE

Honorio Luque 5897

Tel: 70780963

Gregorio De Laferrere

VILELA - NUEVO MILENIO

Doctor Ignacio Arieta 3570

Tel: 46512424

San Justo

VILELA - PLAZA SAN JUSTO

Peru 2538

Tel: 46511152

San Justo

VILELA - SHOPPING CATAN

General Juan Manuel De

Rosas Brigadier 14446

Tel: 02202439377

Gonzalez Catan



FARMACIAS SUR

FRANCO ITALIANA
Sto Pte D. Faustino 1847
Tel: 42410363
Lanus Este

LOFRANO
Gral Bartolomé Mitre 188
Tel: 42923920
Lomas De Zamora

MENEGAZ
Calle 2 24
Tel: 02214822701
La Plata

PARADIÑEIRO - ALTO CANNING
Formosa 603
Tel: 4389-2454
Jose Maria Ezeiza

PUNTO DE SALUD - AVENIDA ANTARTIDA
Av Crisologo Larralde 524
Tel: 42983518
Guernica

PUNTO DE SALUD - DE LA RUTA
Independencia 111
Tel: 02225425370
Alejandro Korn

PUNTO DE SALUD - DEL HIPER I
Pte Hipólito Yrigoyen 269
Tel: 42226461
Avellaneda

PUNTO DE SALUD - MONTE GRANDE 1
General Martin Rodriguez 129
Tel: 42817271
Monte Grande

PUNTO DE SALUD – JUNCAL
Almirante Guillermo Brown 2748
Tel: 42459109
Temperley

PUNTO DE SALUD – MARMOL
Santiago Jorge Bynon 3185
Tel: 42911291
Jose Marmol

PUNTO DE SALUD - NUEVA CANNING
Sgto.Cabral 1953
Tel: 42325617
Canning

PUNTO DE SALUD - NUEVA CAÑUELAS
Alem 966
Tel: 2226430874
Cañuelas

PUNTO DE SALUD - NUEVA CAÑUELAS
EXPRESS
Libertad 1630
Tel: 02226431427
Cañuelas

PUNTO DE SALUD - NUEVA LONGCHAMPS
La Aviacion 991
Tel: 42338248
Longchamps

PUNTO DE SALUD - NUEVA MONTE
San Martin 601
Tel: 02271443398
San Miguel Del Monte

PUNTO DE SALUD - NUEVA OCAMPO S.C.S
Dgo F Sarmiento 423
Tel: 02225482670
San Vicente

PUNTO DE SALUD
Presidente Hipolito Yrigoyen 10581
Tel: 42310803
Temperley

PUNTO DE SALUD – PASCO
Av Eva Perón 1216
Tel: 02126-0143
Temperley

PUNTO DE SALUD – SPEGAZZINI
Ruta Nacional 9962
Tel: 02274451811
Jose Maria Ezeiza

PUNTO DE SALUD – XVII
Las Hortensias 305
Tel: 43894711
Tristan Suarez



FARMACIAS SUR

PUNTO DE SALUD – YAÑUK

Mariano Castex 1621

Tel: 03230-8108

Canning

SOY TU - ARGENTINA FARMACEUTICA

Fabian Onzari 199

Tel: 42276122

Wilde

SOY TU – BELGRANO

Doctor Manuel Belgrano 4600

Tel: 42077104

Villa Dominico

SOY TU - DE LAS FLORES

Las Flores 501

Tel: 42077110

Wilde

SOY TU – DIAMANDY

Presidente Bartolome Mitre 2798

Tel: 52186007

Sarandi

SOY TU - EL ALTO AVELLANEDA

Gral Guemes 850

Tel: 42040467

Sarandi

SOY TU - MAGA SANAR 11

Las Flores 900

Tel: 42276754

Wilde

SOY TU - MAGA SANAR 99

De Julio 190

Tel: 42526236

Bernal Este

SOY TU - MAGA SANAR BERNAL

9 De Julio 57

Tel: 42522121

Bernal Este

SOY TU - MAGA SCS PLUS

Andres Baranda 100

Tel: 42528576

Quilmes

SOY TU - MAGA SOY SANAR 10

Colon 147

Tel: 42248825

Quilmes

SOY TU - MEGA SOL

Felipe Amoedo 2305

Tel: 42002827

Quilmes Oeste

SOY TU - NORTE II

Comandante Franco 850

Tel: 42598455

Bernal Este

SOY TU - NUEVA VENTURA

Los Quilmes 736

Tel: 42591424

Bernal Oeste

SOY TU - NUEVAFAR TOFANELLI S.C.S

Hipólito Yrigoyen 5230

Tel: 42260348

Ezpeleta Oeste

SOY TU - QUILMES FACTORY

Calchaqui 3950

Tel: 42006912

Quilmes Oeste

SOY TU - QUILMES OESTE

12 De Octubre 440

Tel: 42243861

Quilmes

SOY TU - SANAR 1

Los Quilmes 1

Tel: 42513580

Bernal Oeste

SOY TU - SANAR 12 S.C.S

Carlos Pellegrini 703

Tel: 42530820

Quilmes

SOY TU - SANAR 2

Calchaqui 5186 Tel: 42100170

Ezpeleta





Bene salud

